國立北斗家商 EAP 實施計畫標準作業流程

附件四

非自願個案處理流程

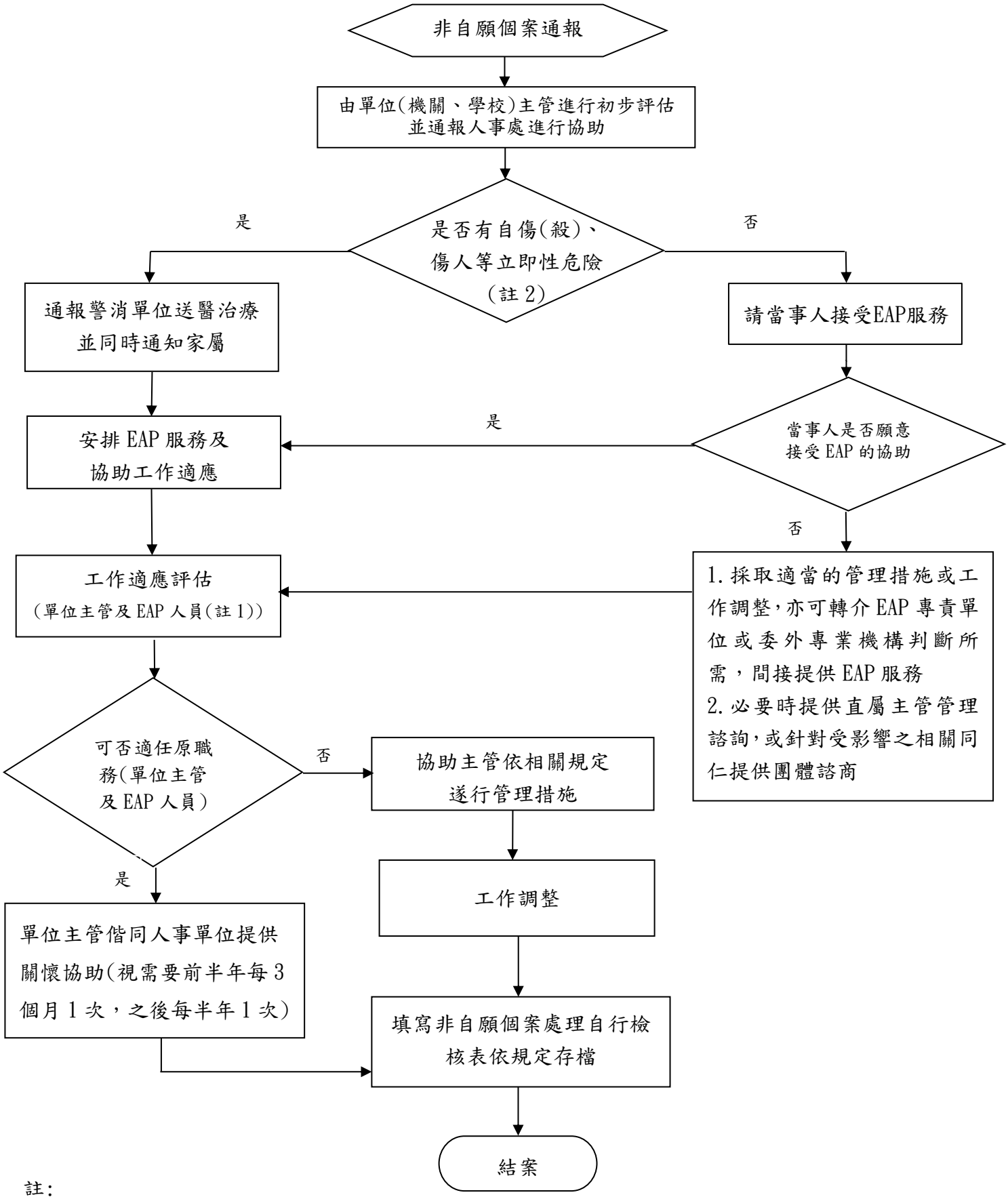

註:

1.EAP 人員：包含 EAP 特約諮詢(商)機構專業人員、EAP 服務窗口(協助聯繫處理)。

2.立即性危險：自傷、自殺、傷人意圖。